

Balanço 02/2016 – 05/2017

Ações da Prefeitura

1. Obras Engenharia Civil

2. Gestão Ambiental

3. Ações Institucionais

4. Uso do Campus

a) Eventos esportivos no Campus (19 eventos)

b) Cartões USP com suspeita de falsificação

c) Veículos com suspeitas de abandono

d) Grupo de Percussão - Análise e conclusão de acústica

Obras Engenharia Civil

Divisão de Infraestrutura

48. Reunião do Conselho Gestor do *Campus* USP da Capital
21 de junho de 2017

Obras e Serviços Concluídos e em Andamento



- Obras / Reformas em Edificações (2016):
 - Base da Polícia Militar na Portaria 03
 - SAMU no Viveiro
 - SAMU na PUSP-C
 - Reforma do novo SINTUSP
 - Reforma e Mudança de seções PUSP-C (Viveiro e Mobiliário Urbano)
 - Obras de Drenagem (2016):
 - Talude e drenagem na Semi-Industrial;
 - Poços de visita e Caixa de Drenagem na PUSP-C;
 - Drenagem no IGc (Instituto de Geociências);
 - Reforma de passeios (2016):
 - Av. da Universidade
 - Av. Luciano Gualberto (em andamento)
 - FAU (Faculdade de Arquitetura e Urbanismo)
 - FE (Faculdade de Educação)
 - R. do Matão
 - Praça 01
 - Outras intervenções para acessibilidade (CUASO)
- Concluído
■ Em andamento
■ Programado

Obras e Serviços Concluídos e em Andamento

- Sistema Viário:
 - Operação Tapa-Buraco (2016);
 - Pintura de Vias (2016);
 - Pintura de Bolsões de Estacionamento (POLI, FAU, IF, IME, IQ...) (2016)
 - Reforma do Bolsão de Estacionamento do CEPEUSP (2015,2016);
 - Faixa de ônibus e Ciclofaixa na Av. da Universidade (2015, 2016);
 - Instalação de paraciclos (P1, CPTM, Unidades) (2015, 2016)
 - Apoio para EACH com pequenas intervenções (cercamento, tapa-buraco, passeios...) (2016)
 - CUASO: Redução de velocidade para 40 km/h, com implantação de placas, sonorizadores, lombofaixas e campanha educativa
 - Reforma de Totens:
 - CUASO: Reitoria, FAU, FEA, POLI, IQ, Centro de Informações, IO, FCF, CEPEUSP, IME....
 - Faculdade de Saúde Pública (8 totens)
 - EACH (11 totens)
 - Totens P1 e P3 (externos)
 - Totem EACH (entrada)
 - Totem Pirassununga (entrada)
- Concluído
■ Em andamento
■ Programado



Obras e Serviços Concluídos e em Andamento

- Projetos concluídos, em licitação para obras:
 - Reforma de Galpão próximo ao P3, para seções operacionais PUSP-C (2017) ;
 - Reforma de Garagem para estoque da EDUSP (2017);
 - Reforma de subestação da Elétrica, para seção de Alta Tensão da PUSP-C (2017);
 - Reforço e contenção do Talude na Av. Intersetorial (2017);
 - Apoio para EACH com pequenas intervenções
- Projetos e Estudos Concluídos:
 - Engenharia de Tráfego, Segurança Viária e Propostas de Adequação Portaria 01 e 03 – CUASO (2015)
 - Plano Cicloviário para CUASO (2015)
 - Terminal de ônibus (2014)
- Comunicação Visual (interna), serviço:
 - CDI
 - SEF (Antiga Reitoria);
 - Reitoria (em andamento);
 - ECA (em andamento);

-  Concluído
-  Em andamento
-  Programado



Obras e Serviços Concluídos e em Andamento

- Obras / Serviços Programados:
 - Demolição de muro e instalação de gradil na Raia Olímpica / Marginal Pinheiros (acompanhamento);
 - Mudança de Seções Operacionais da PUSP-C (após reformas);
 - Soluções para otimização do contrato BUSP, em conjunto com SPTRANS: adequação do terminal Butantã, novos bilhetes, base de operação na CUASO....
 - Registro de Preço para Serviços de Infraestrutura (2017);
 - Recapeamento Asfáltico: Av. da Universidade, Av. Luciano Gualberto, Av. Mello Moraes e Av. Lucio Martins Rodrigues;
 - Continuidade de reforma em passeios;
 - Comunicação Visual na Praça da Torre do Relógio;
- Apoio a Unidades e Heranças Vacantes:
 - Abrigo de Resíduos na FSP (2015)
 - Reforma de passeio na Estação Ciência (2015)
 - Mogi-Mirim: lacração de imóvel, limpeza de terreno e outros (2016)
 - Ipiranga: reforma externa

-  Concluído
-  Em andamento
-  Programado

Obras e Serviços Concluídos e em Andamento

- *Registro de Preço e Serviços Contínuos :*
 - *BUSP (gestão e acompanhamento)*
 - *Iluminação*
 - *Elétrica (rede subterrânea, cabines etc...)*
 - *Manutenção de Áreas Verdes;*
 - *Coleta de resíduos;*
 - *Controle de vetores;*
 - *Manutenção Predial;*
 - *Mobiliário Urbano (construção e conservação);*
 - *Limpeza interna e externa;*
 - *Apoio com eventos*

-  Concluído
-  Em andamento
-  Programado

Reforma de Totens



Reforma de Totens



Totens Programados para Restauro (P1 e P3)

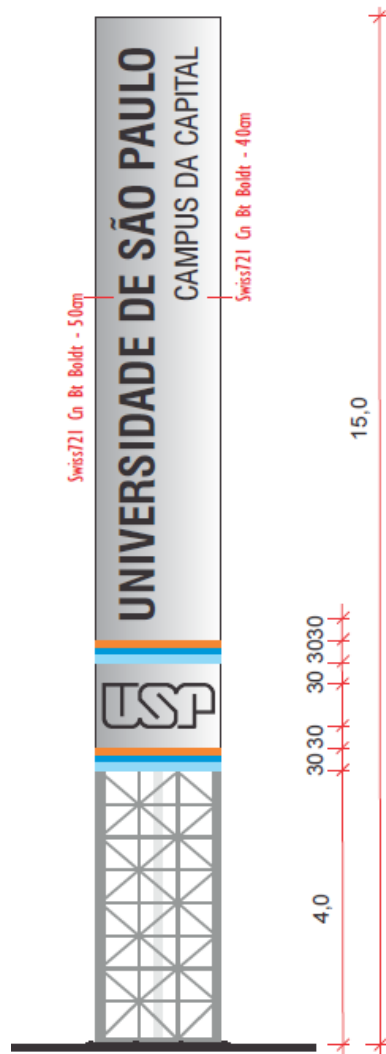

Totens Novos Para Instalação

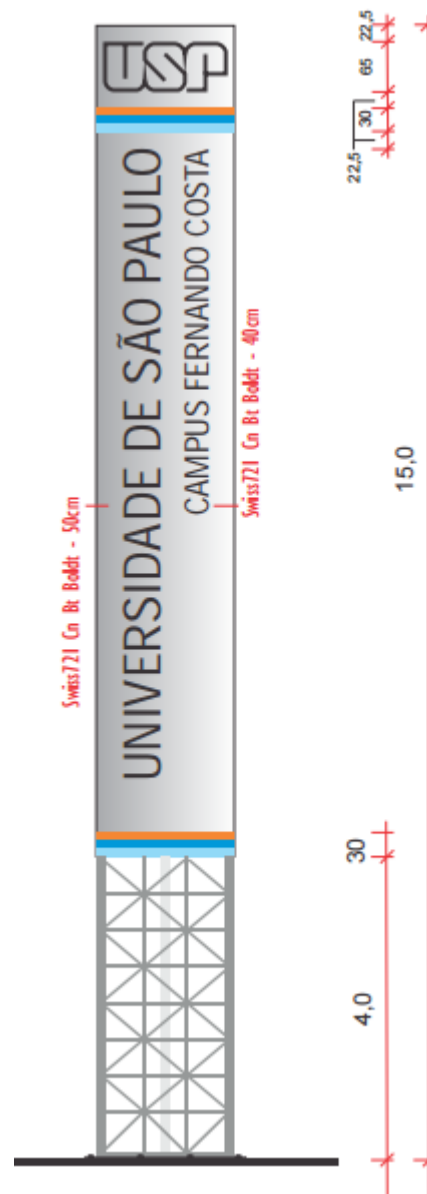
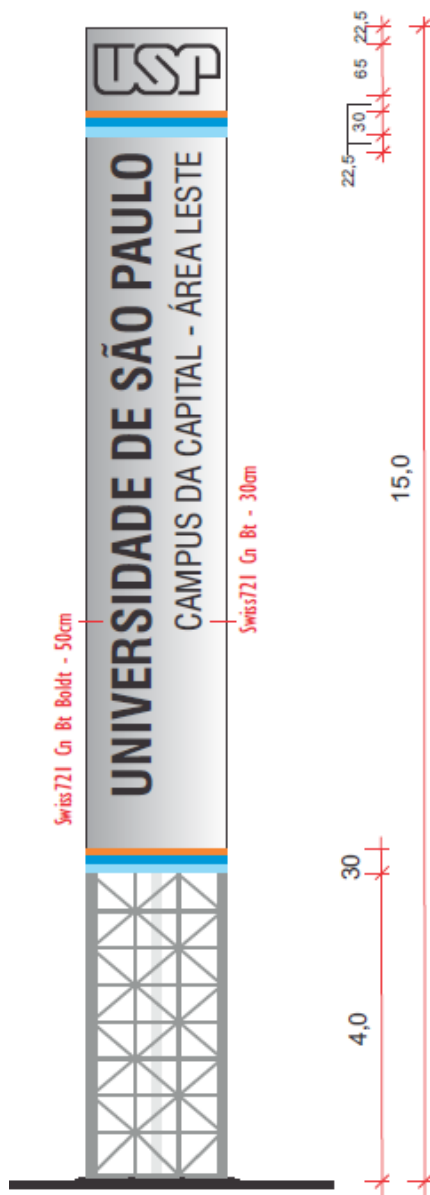

Totens EACH (internos)



Comunicação Visual (Interna)

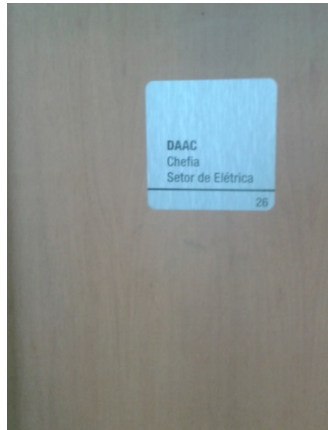

Reitoria

CDI

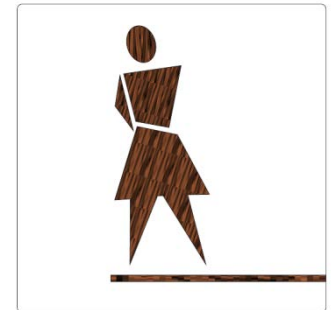

Proposta para Redução de Velocidade na CUASO

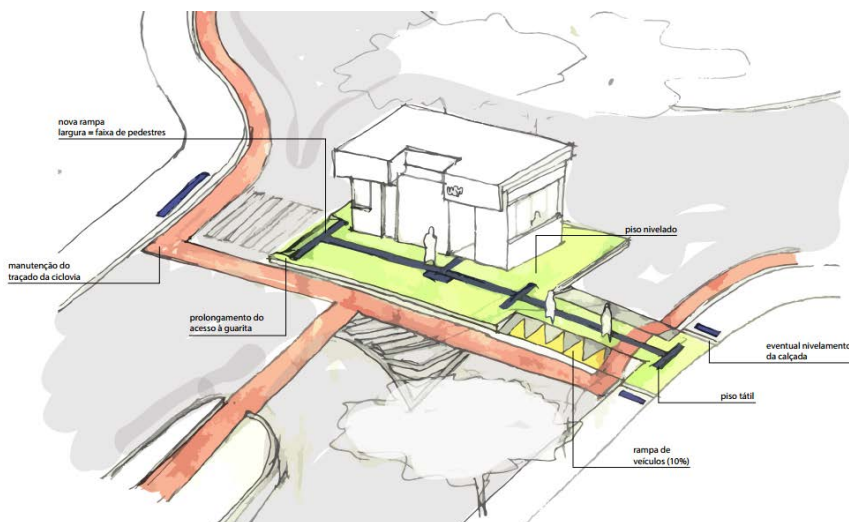

Lombofaixas



Sonorizadores



Campanha e Sinalização

Faixa Exclusiva de Ônibus e Ciclofaixa – Av. da Universidade

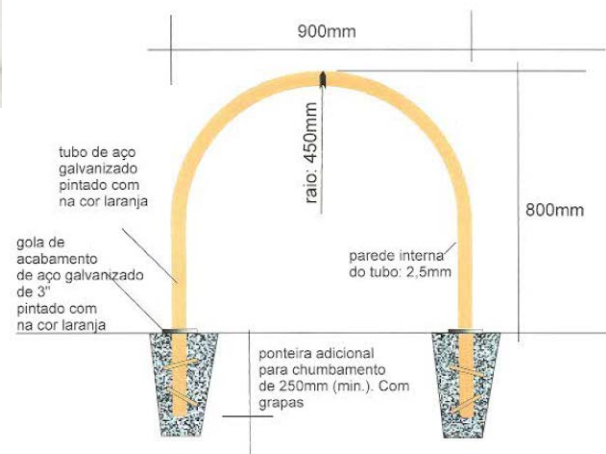

Reforma de Passeios / Acessibilidade



Av. Mello Moraes



Av. da Universidade

Reforma de Passeios / Acessibilidade



CRUSP



Estação Ciência



Reforma do Bolsão CEPEUSP



Base Polícia Militar no P3



Mudança do SINTUSP

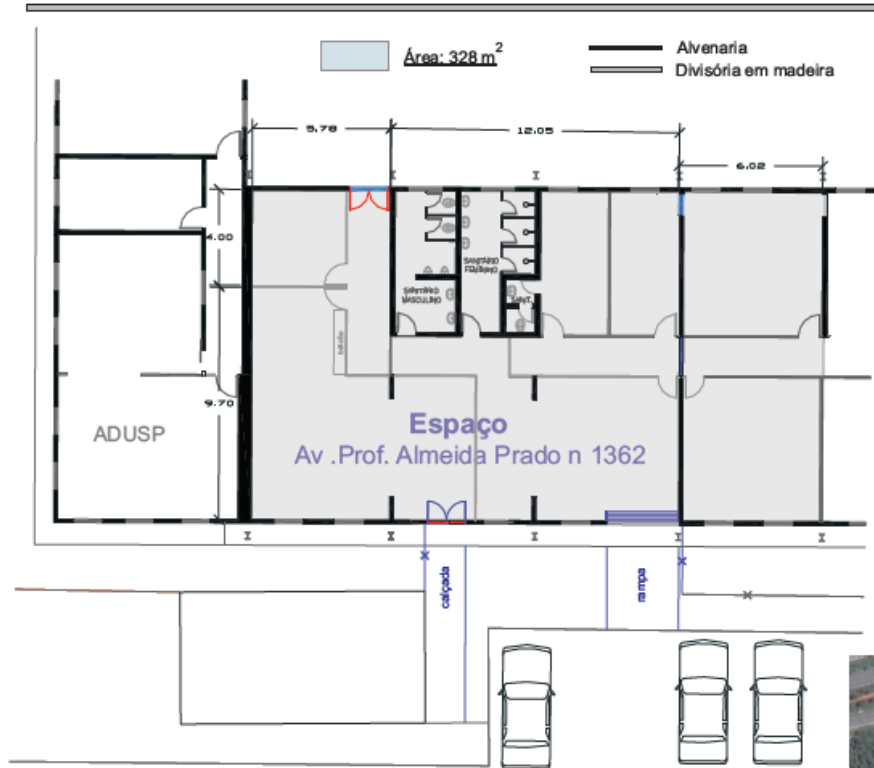

Planta do Espaço

Descritivo
Área de 328m²

Área de escritório:

Paredes: *massa corrida*
Piso: *vinílico*
Forro: *réguas de PVC*
Luminárias: *embutidas com lâmpadas fluorescentes*
Instalações elétricas e de informática
Janelas: *Fe basculantes*
Divisórias *Naval (perfil de aço)*

Sanitários
Paredes: *Azulejos*
Piso: *Cerâmico Esmaltado*
Forro: *réguas de PVC*
Janelas: *Fe basculantes*
Louças e metais sanitários



Planta
Localização do Espaço na Cidade Universitária



Planta
Localização do Espaço no Edifício

Prefeitura do Campus USP da Capital

Planta de Localização de Espaço localizado na Av. Prof. Almeida Prado n. 1362 - Cidade Universitária

des. Décio fevereiro/2017

Telhado no MAE



Mudança de Seções Operacionais da PUSP-C

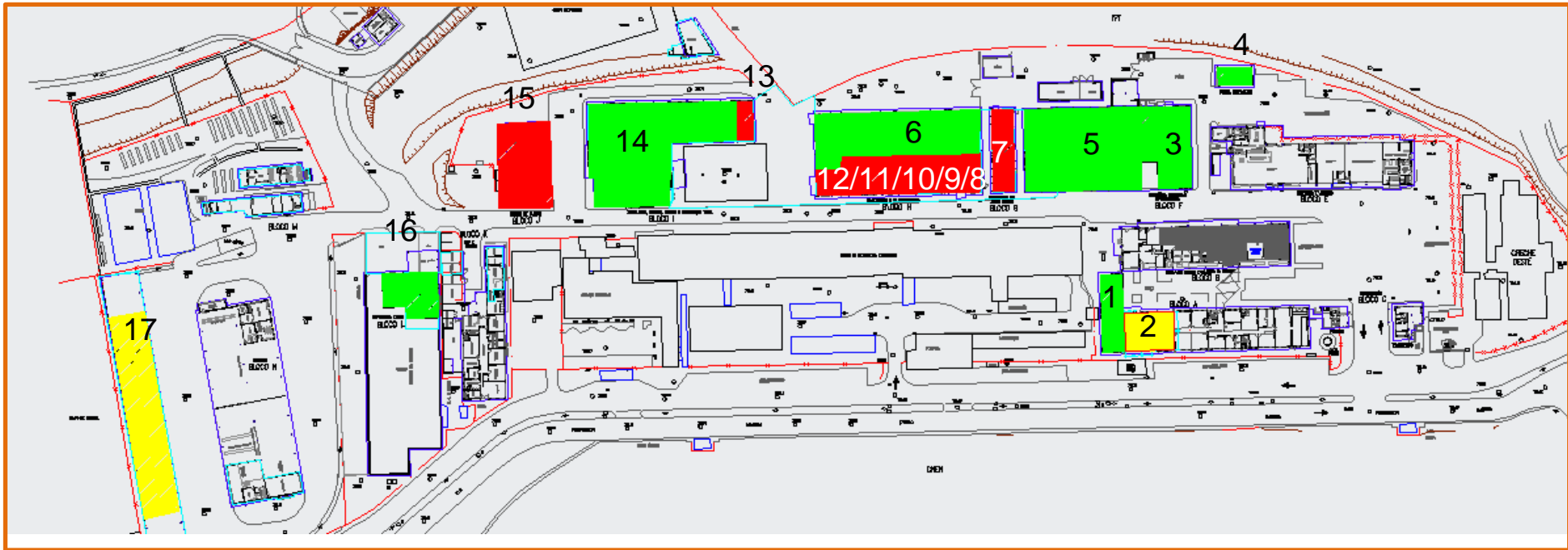

n.º	Seção	Área (m ²)	Obs	Funcionários
1	ADUSP	212	No local	
2	SINTUSP	245	Aguardando negociação	
3	Infra e Projetos	452	No local	18
4	Transportes	74	No local	16
5	Carpintaria	1215	No local	8
6	Almoxarifado	945	No local	
7	Seção Civil	221	Mudança para galpão no P3 - ago/2017	7
8	CEDIR	246	Mudança para galpão LASSU - mar/2017	5
9	Hidráulica	149	Mudança para galpão no P3 - ago/2017	4
10	Baixa Tensão	88	Mudança para galpão POLI - mar/2017	5
11	Alta Tensão	208	Mudança para edificação prox. IPT ago/2017	12
12	Ar-Condicionado	78	Mudança para galpão POLI - mar/2017	3
13	Pintura	85	Mudança para galpão no P3 - fev/2017	5
14	Serralheria / CV	1378	No local	13
15	Pré-moldados	583	Mudança para galpão no P3 - fev/2017	8
16	USP Recicla	282	No local (ou mudança para atual CEDIR)	
17	EDUSP	1000	Mudança em out/2017, após obras	
18	Mobiliário Urbano		Galpão na Poli	8

Distribuição de Funcionários

PUSP-C (após mudanças)

Av. Almeida Prado	55
Galpão Poli	8
Galpão IPT	12
Galpão P3	32
Total	107

Reforma de Galpão para Seções da PUSP-C

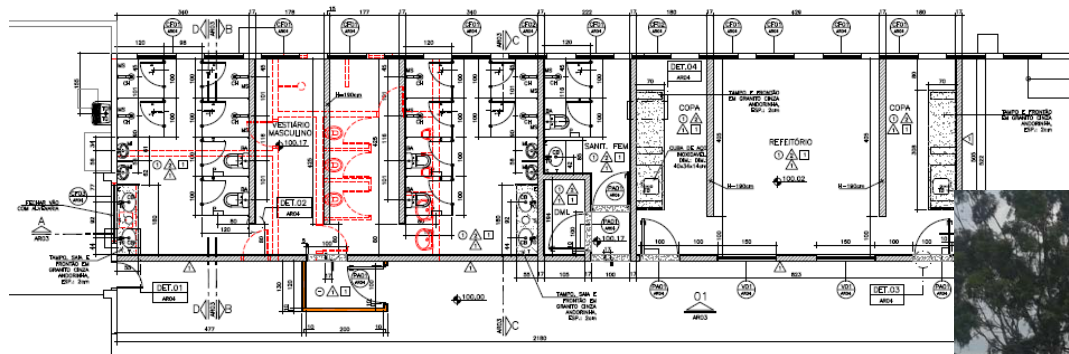
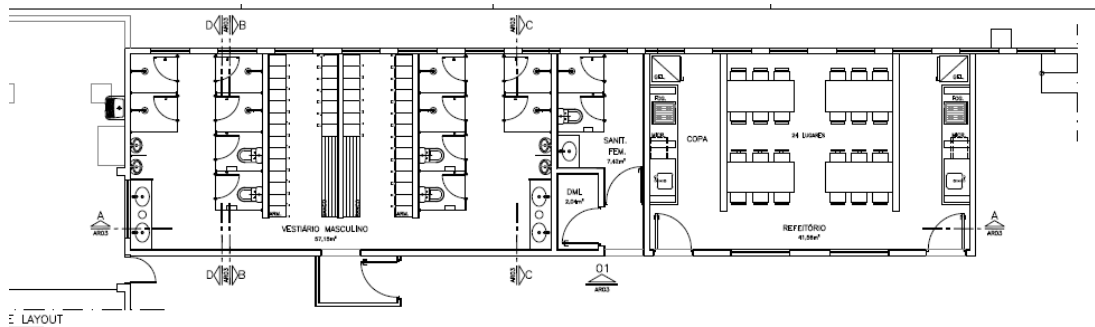

Reforma da Subestação para Seção de Alta Tensão

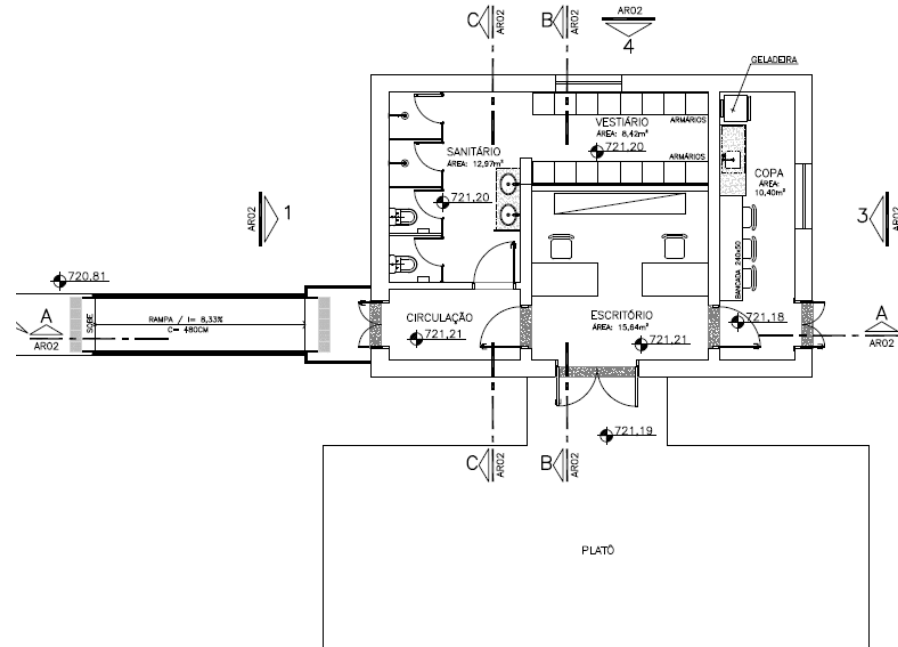

Reforma de Galpão para Estoque da EDUSP

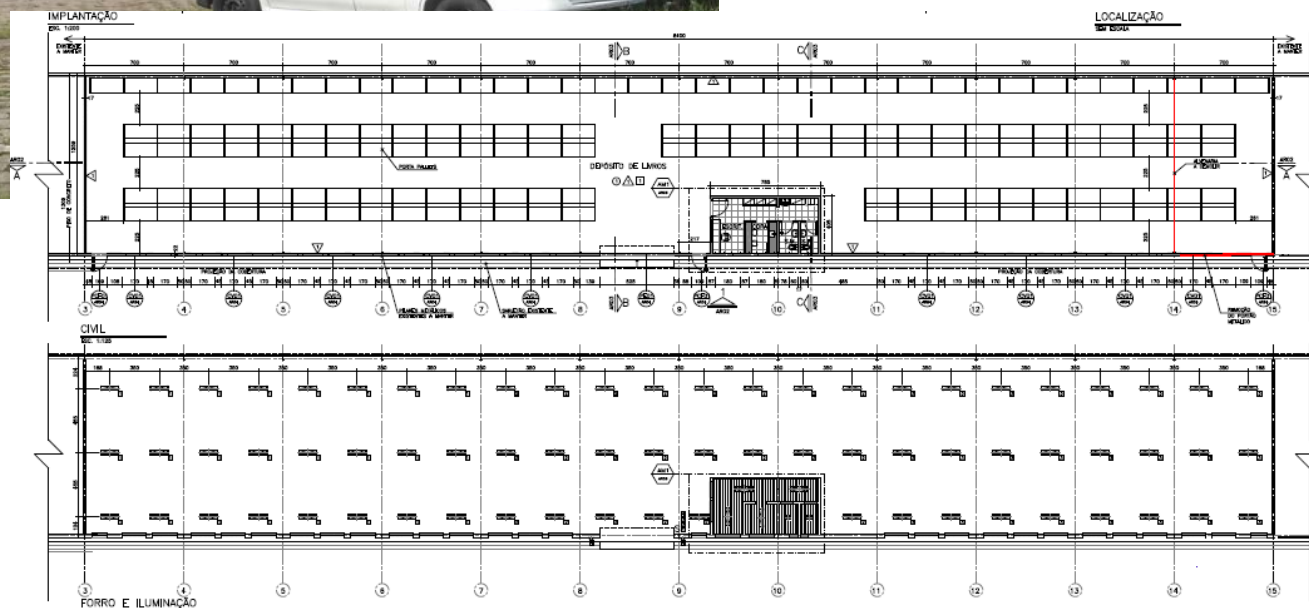

LEGENDA

Rede Ciclovária Estrutural

- Ciclofaixa (sem estacionamento)
- Ciclofaixa (com estacionamento)
- Ciclorrota
- Ciclorrota com ciclofaixa no contrafluxo
- Calçada compartilhada



Terminal de Ônibus (projeto)

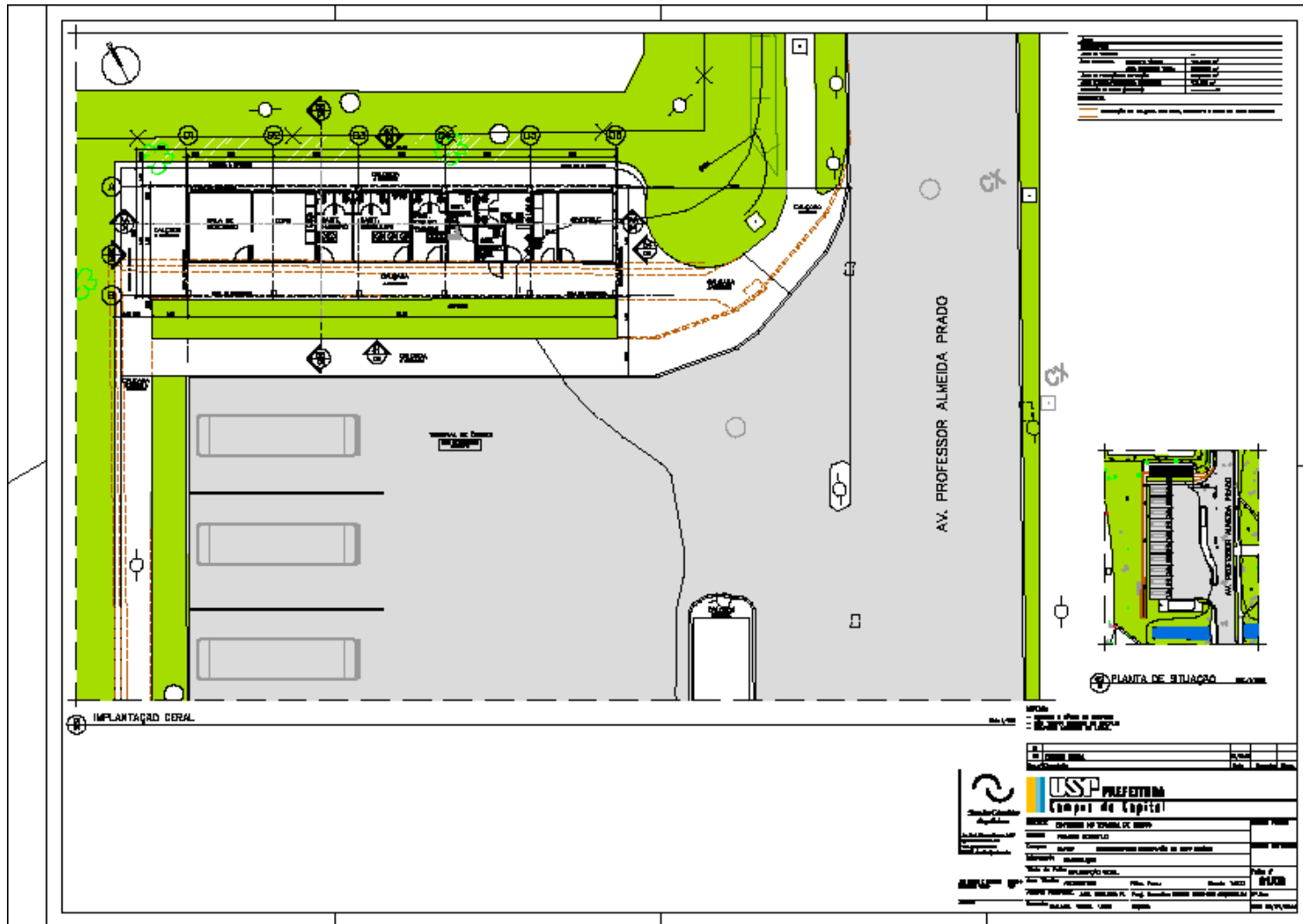

Adequação da Drenagem no IGC



Outorga dos Poços Artesianos

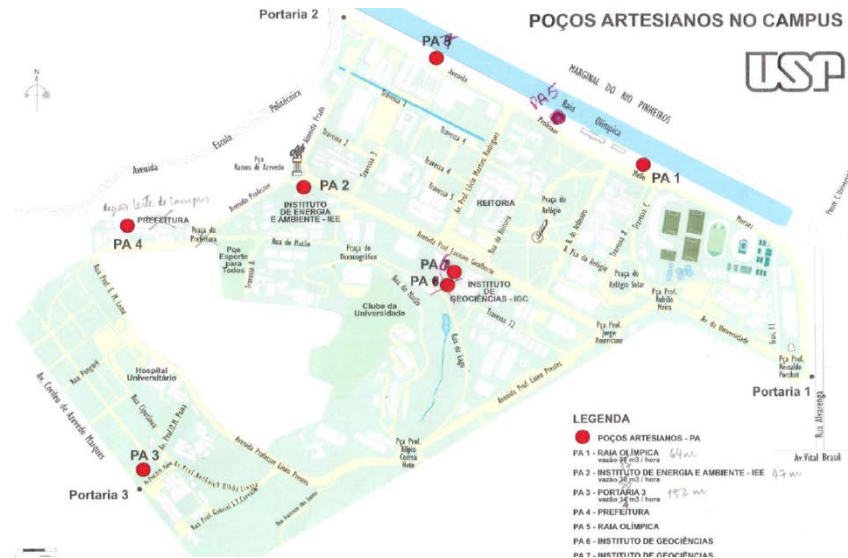

LEGENDA

Rede Ciclovária Estrutural

- Ciclofaixa (sem estacionamento)
- Ciclofaixa (com estacionamento)
- Ciclorrota
- Ciclorrota com ciclofaixa no contrafluxo
- Calçada compartilhada



Divisão de Serviços de Infraestrutura

			2014	2015	2016
15.1.204.49.4 e vol	Recuperação de passeios e rampas no CAMPUS	Contrato 13/15 - TP 2/15			1.006.046,00
16.1.196.49.2 e vol	Recuperação de passeios e rampas no CAMPUS	Contrato - RP/17			
15.1.096.49.7	Sinalização horizontal nas vias/bolsões estac.	Registro de Preços: /2016			373.000,00
17.1.18.49.8	Sinalização horizontal nas vias/bolsões estac.	Registro de Preços: /2017			
13.1.314.49.2	Tapa Buracos - CAMPUS (720 T)	Registro de Preços: /2014	529.200,00		
14.1.245.49.1	Tapa Buracos - CAMPUS (720 T)	Registro de Preços: /2015		533.520,00	
16.1.23.49.0	Tapa Buracos - CAMPUS (720 T)	Registro de Preços: /2016			392.784,00
17.1.7.49.6	Tapa Buracos - CAMPUS (720 T)	Registro de Preços: /2017			
16.1.56.49.6 e vol	Base comunitária da PM, próx. a P. 3	06/16 - Cv 1/16			64.484,55
13.1.167.49.0 e vol	Desobstrução de Bocas Lobo	32/13 - Conc 2/13		3.664.296,35	
14.1.196.49.1	Cercamento na divisas da EACH USP LESTE	12/14 - Cv 5/14		102.225,16	
14.1.283.49.0	Calçada/rampa p/ Mob. e Def. física-EST. CIÊNCIA	03/15 - Cv 7/14		97.559,30	
15.1.246.49.9	Reforma TALUDE - R. do Lago - I.Q.	10/15 - Cv 5/15		149.964,83	
15.1.279.49.4 e vol	Reforma Estacionamento CEPEUSP	15/15 - TP 4/15		273.264,98	
12.1.393.49.9 e vol	Reforma das calçadas na Praça do Relógio	10/13 - Conc 5/12	4.861.048,30		
PRCEU	Manutenção e adequação as Normas NBR 14039 e NR 10 da cabine primária do Parque Ciência e Tecnologia,Av.Miguel Stéfano,4.200-Água Funda	CC/14	147.587,50		

Divisão de Serviços de Infraestrutura

			2014	2015	2016
PUSP-C	Manutenção da rede subterrânea de média tensão da CUASO – “Cidade Universitária Armando Salles de Oliveira”.	CC/14		97.769,00	
PUSP-C	Execução da ampliação do fornecimento de solução para monitoramento de 60 (sessenta) relés de proteção das cabinas primárias do Campus USP da Capital, para geração de gráficos e relatórios.	CC/15		136.575,35	
IPEN/S TI	Instalação de circuito de média tensão no Bloco A, travessa R, Portaria Norte				139.130,
IPEN/S TI	Instalação de Data Center no Prédio da Administração	TP/16			364.937,
MAC-IB	Fornecimento e instalação de bombas, transformadores e quadros de comando, sede Ibirapuera	CC/16			97.598,
FEA	Instalação de circuito de baixa tensão para o barracão da ECA, na FEA				
CEBIM AR	Substituição do cabo alimentador de média tensão	TP/17			
PUSP-C	Avaliação e plano de contingência para a rede de média tensão da CUASO	CC/17			
MAC-IB	Manutenção preventiva e corretiva sistema de ar condicionado	Pregão/16			
		Total Geral	5.537.835,	6.784.026,	2.437.980,

Gastos em infraestrutura



	1	2	3
ano	2014	2015	2016
reais	5.537.835	6.784.026	2.437.980

— ano — reais

Muro na Raia Olímpica – parceria público privada





Muro da Raia da USP com Marginal

MURO DE BLOCOS DE CONCRETO COM 2.296,09 metros lineares

DEMOLIÇÃO DE 1653,09 (2.296,87 - 643,78) metros lineares

Reciclar e fazer um novo pavimento na cidade universitária.



USP strategic workshops

MUDE O FOCO

Resíduos Sólidos - Direito e Tecnologia

A Pró Reitoria de Pesquisa da USP convida para o USP Strategic Workshops, onde serão discutidos temas sobre tecnologia e legislação relacionados aos resíduos sólidos

Tecnologia da Reciclagem de Resíduos Sólidos

Prof. Dr. Osvaldo S. Nakao

Profa. Dra. Liedi L. Bariani Bernucci

USP, 12 mai 2017



www.recinertambientale.com.br

Fonte:
RECINERT AMBIENTALE TECNOLOGIA EM RECICLAGEM

BRITADOR DE GRANDE PORTE, DE MANDÍBULAS



Fonte:
RECINERT AMBIENTALE TECNOLOGIA EM RECICLAGEM

MATERIAL SENDO BRITADO



Princípio da tecnologia

Solicitação composta: compressão e flexão.

Aplicação: bases e sub bases de pisos industriais e logísticos, pistas de rolamentos, calçadas, etc

Gestão Ambiental

Gestão Ambiental

Áreas Verdes

- 2000 árvores serão podadas;
- 750 podas realizadas;
- [Fotos 1](#) e [Fotos 2](#)

Resíduos

- Resíduo Não Reciclável (lixo comum)- Geração de 183 t/mês (mecanização da coleta);
- Resíduo Reciclável - Geração 70 t/mês;
- Resíduo Químico - Geração 45 t/ano (edital em andamento);
- Serviço de fragmentação de documentos e processos.

Saúde Ambiental

- 512 Atendimento às unidades e 154 vistorias técnicas (controle de pragas);
- Contratação de empresa para manejo das capivaras;
- Redução de 38% dos cães e 59% dos gatos do Abrigo Temporário;
- Publicação da Resolução USP-7351 de 07-06-17 (“comida de rua”)

USPAtemde
jan-2016 a jun-2017

	Total	Concluído	em andamento
Acesso ao Campus	705	703	2
Sistema Viário	1	1	
Transportes	296	264	32
Uso do Campus	56	55	1
Projeto Bandeiras	9	9	
Gestão Ambiental	301	101	199
Gestão de Resíduos	50	31	19
Instalações Elétricas	419	184	235
Projeto Integrado e Cadastro	241	140	101
Saúde Ambiental	271	265	6
Serviço de Manutenção Civil	730	592	138
Serviço Redes Hidráulicas e Of. Produção	824	714	110
Total	3.903	3.059	843

48. Reunião do Conselho Gestor do *Campus* USP da Capital
21 de junho de 2017

Rua da Biblioteca

ANTES



DEPOIS



Av. Prof. Luciano Gualberto / Anfiteatro

ANTES



DEPOIS



Poda efetuada na área da ECA

ANTES



DEPOIS



Processo	Objeto	2014	2015	2016
13.1.455.49.5	Remoção por corte de árvores	15.050,00		
15.1.86.49.1	Remediação de área contaminada envolvendo a coleta, transporte, tratamento final de resíduo de solo ,com derivados de petróleo e outros e 4 campanhas de Monitoramento p/ encerrar da antiga área de abastecimento de veículos da PUSP-C			97.496,00
15.1.335.49.1	Prestação de serviços de coleta, transporte e destinação final de resíduos sólidos - Classe II (NBR 10.004) "lixo comum", gerados e descartados pelas unidades USP, localizadas na CUASO e EACH			353.779,18
13.1.563.49.2	Prestação de serviços de asseio e conservação de baias do abrigo temporário de animais, sede administrativa, depósito de materiais, sala de procedimentos, cozinha, sanitários e futuras instalações	126.100,14	164.777,21	183.789,11
15.1.344.49.0	Prestação de serviços de desratização a ser realizado nos 73 abrigos de resíduos (lixeiros de alvenaria) localizados na Cidade Universitária			11.214,80

DVGS				
Processo	Objeto	2014	2015	2016
12.1.523.49.0	Prestação de serviços de manutenção de áreas verdes	367.973,64	386.599,57	435.276,72
13.1.475.49.6	Serviços de coleta seletiva	93.749,74	56.662,35	
11.1.868.49.6	Serviço de atendimento pré hospitalar	734.938,03		
15.1.403.49.7	Serviço de manutenção das áreas verdes			11.850,00
16.1.189.49.6	Serviço de conservação e manutenção de áreas verdes na Praça do Relógio			56.099,29
15.1.309.49.0	Prestação de serviços de coleta, transporte e destinação final de materiais recicláveis, gerados e descartados pelas unidades USP localizadas no Campus USP na Capital, em particular nas unidades da CUASO e EACH			86.654,40
14.1.202.49.0	Serviço de manuseio, identificação, classificação, segregação, condicionamento, carregamento, transporte, pré-processamento, tratamento e destinação final de resíduos laboratoriais perigosos-classe I		518.637,70	119.000,00
13.1.142.49.7	Execução de serviço de manutenção de áreas verdes na Cidade Universitária Armando Sales de Oliveira e na Escola de Artes, Ciências e Humanidades - EACH - USP -LESTE	703.101,64	716.784,93	857.259,56
13.1.236.49.1	Prestação de serviços de manutenção de áreas verdes na Praça do Relógio - USP	246.944,76	261.550,68	155012,53
13.1.562.49.6	Conservação e Manutenção de áreas verdes, Av. da Universidade, Av. Prof. Mello Moraes e Antiga Reitoria	463.757,40	491.187,00	539.651,56

DVGS				
Processo	Objeto	2014	2015	2016
12.1.590.49.9	Serviço de coleta, transporte, destinação final e gestão ambiental dos resíduos sólidos classe II (NBR 10004) "lixo comum"	1.073.319,80	845.158,77	162.304,07
12.1.446.49.5	Serviço de varrição	42.326,95		
13.1.417.49.6	Locação caçambas 5m	11.740,00		
15.1.191.49.0	Serviços de elaboração de projetos de licenciamento ambiental das obras da USP		14.628,00	29.256,00
16.1.94.49.5	Prestação de serviços especializados p/ coleta , armazenamento, transporte e descontaminação de Lâmpadas usadas, inteiras e fragmentadas			101.513,20
17.1.43.49.2	Remoção por corte de árvores			
17.1.83.49.4	Coleta, armazenamento, transporte e descontaminação de lâmpadas			
15.1.113.49.9	Fornecimento de gramas		27.072,00	7.200,00
15.1.114.49.5	Serviço de plantio de gramas		5.546,00	1.534,00
16.1.102.49.8	Aquisição de ração de cães adultos e filhotes			49.052,25
13.1.409.49.3	Licenciamento ambiental	32.700,00		
14.1.150.49.0	Serviços de plantio de grama	37.632,84	12.364,00	
15.1.170.49.2	Serviço de locação de caçambas com 30m3		27.708,80	21.793,44
15.1.171.49.0	Serviço de locação de caçambas com 5M3		17.000,00	13.850,00

DVGS				
Processo	Objeto	2014	2015	2016
16.1.207.4 9.4	Serviço de locação de caçambas de 5M3			54.480,00
16.1.206.4 9.8	Serviço de locação de caçambas de 30m3			38.699,96
14.1.295.4 9.9	Aquisição de ração para gatos adultos e filhotes		4.710,00	
16.1.13.49 .5	Fornecimento e plantio de mudas			15.825,00
13.1.437.4 9.7	Locação caçambas 30m	53.301,36		
13.1.364.4 9.0	Fornecimento de grama esmeralda	70.800,00		
13.1.421.4 9.3	Plantio de grama	14.160,00		
13.1.440.4 9.8	Fornecimento de ração para gatos adultos e filhotes	615,00		
15.1.10.49 .5	Aquisição de ração para cães		97.560,00	
15.1.20.49 .0	Serviço de acondicionamento, coleta, transporte e descontaminação de lâmpadas fluorescentes		76.356,50	
14.1.25.49 .1	coleta, transporte e descontaminação de lâmpadas	49.793,25		
14.1.18.49 .5	Fornecimento de ração para cães - Filhote	59.540,00		
		4.384.772,81	4.060.715,51	3.638.661,07

Gastos em Gestão Ambiental

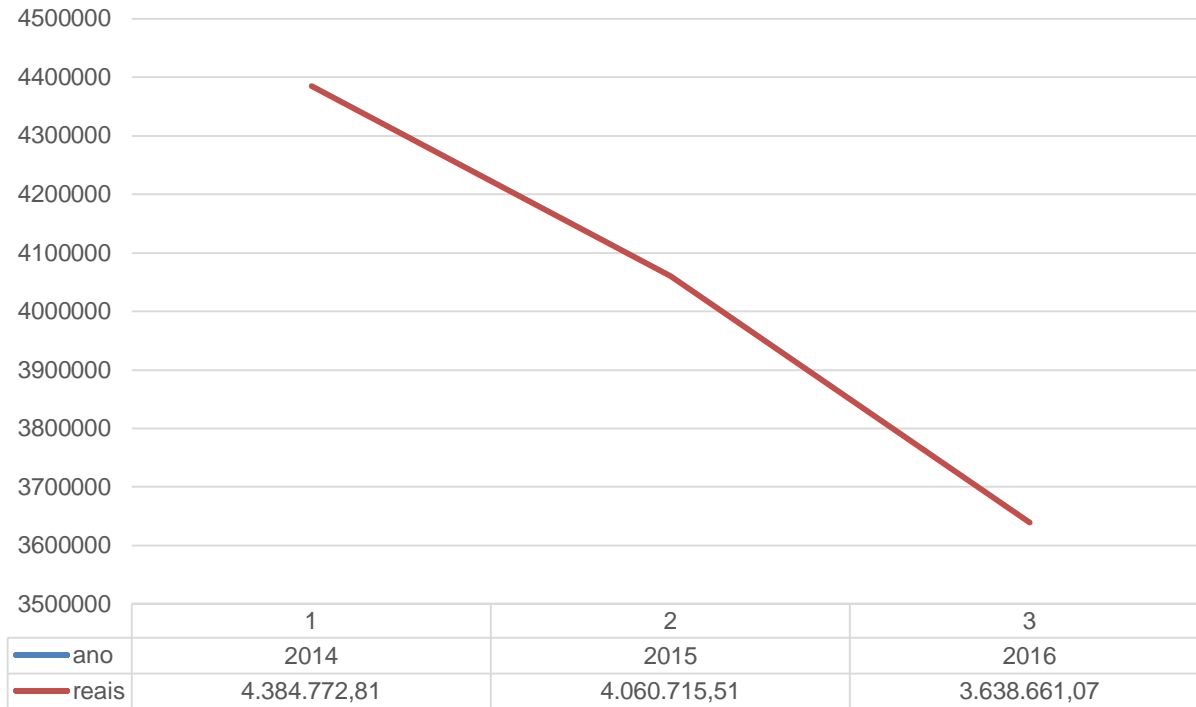

— ano — reais

- **Serviços realizados:**
 - **512** Atendimento às solicitações via ferramenta USPAatende;
 - Contratação de serviço de desratização das 73 lixeiras de alvenaria na CUASO (Processo 16.1.241.49.8);
- **Monitoramento e controle do mosquito *Aedes aegypti* no Campus**
 - **154** Vistorias técnicas às unidades;
 - **3** Mutirões de Combate ao *Aedes aegypti* (2014-2015-2016);
 - Treinamento anual das Brigadas de Combate ao *Aedes aegypti*
 - Campanhas institucionais para orientação sobre o *Aedes aegypti*
- **Parcerias institucionais:**
 - BR3 Biotecnologia – fornecimento de DengueTech® para uso no Campus.
 - Supervisão Municipal de Vigilância em Saúde do Butantã – SUVIS;
 - Superintendência Estadual de Controle de Endemias – SUCEN.



Mutirões de Combate ao *Aedes aegypti*



Treinamento Comissões de Combate ao *Aedes aegypti*

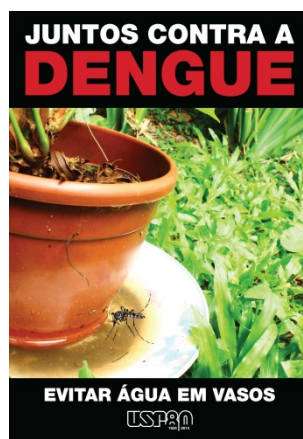
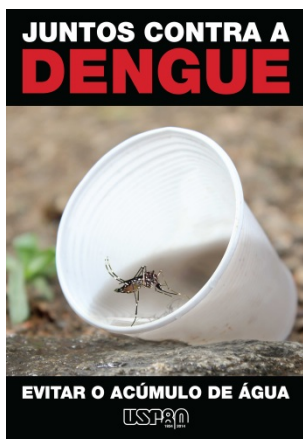

Campanhas Educativas sobre o *Aedes aegypti* para a comunidade USP

48ª. Reunião do Conselho Gestor do *Campus* USP da Capital
20 de junho de 2017

Acompanhamento Mensal da População de Cães e Gatos do Abrigo Temporário de Animais de 2014 a 2017

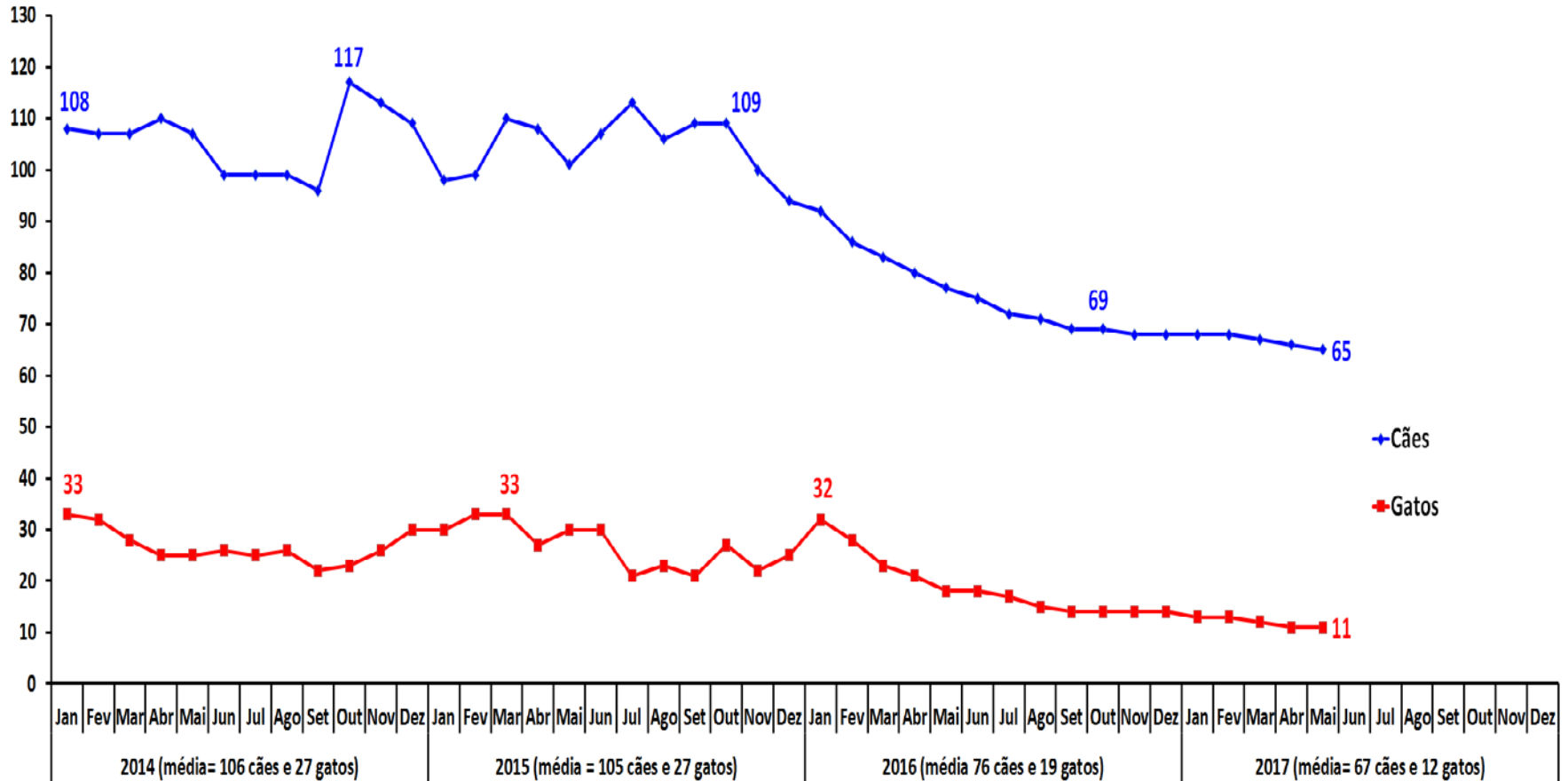

48ª. Reunião do Conselho Gestor do *Campus* USP da Capital
20 de junho de 2017



Foto: Daniella Vilela



08-06-17 Colocação de brete para início do manejo das capivaras

Ação	Previsão
Período previsto de avaliação da SMA	27/4 a 31/5/2017
Retomada da ceva dos animais	15/6/2017
Previsão para realização das intervenções de manejo (Após obtenção da autorização SMA: contenção, procedimentos cirúrgicos e destinação de filhotes)	23 e 24/6/2017 1 e 2/7/2017 8 e 9/7/2017
Monitoramento (O monitoramento da área dos grupos de capivara instalados será realizado pela contagem dos indivíduos em intervalos trimestrais, durante 12 meses)	16/9/2017 16/12/2017 17/3/2018 17/6/2018

- **Serviços:**

- **Resolução USP-7351 de 7/6/2017**

- Regulamenta o fornecimento de alimentos na modalidade “comida de rua” no Campus da Capital da Universidade de São Paulo.*

- Mapeamento do comércio irregular de alimentos na CUASO.

- **Eventos Gastronômicos**

- Apoio na realização de **16** praças gastronômicas na CUASO para atendimento a eventos de ensino, pesquisa e extensão das unidades de ensino

Seção de Qualidade Alimentar (SCQA)



Praças Gastronômicas para atendimento a Eventos Científicos

Ações Institucionais

Campanhas

Campanhas Institucionais (4)

Elas sempre podem/Isso tem que parar/Contra Dengue/Desacelere - 40km

Veiculações nos Painéis digitais do Campus (209)

cursos, eventos, informes, campanhas, exposições

Anunciantes nos Painéis digitais no Campus (19)

produtos e serviços privados

Veiculação nos suportes de faixas do Campus (106)

cursos e informes

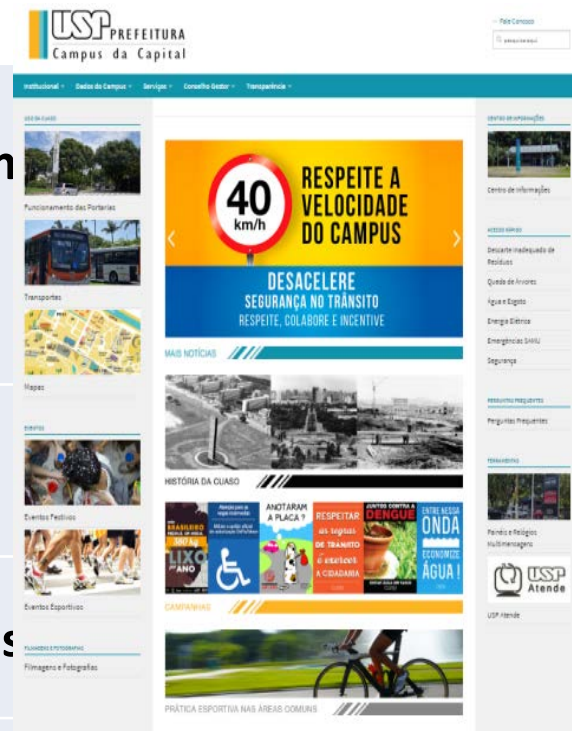

48. Reunião do Conselho Gestor do *Campus* USP da Capital
21 de junho de 2017

Uso do Campus (2016):

a) *Eventos esportivos realizados no Campus: 19 eventos*

b) **Cartões USP com suspeita de falsificação**

SEG - Identificados, recolhidos e encaminhados para a PUSP-C, 32 cartões com suspeita de falsificação, para ingresso ao Campus em dias e horários controlados.

PUSP-C - solicitou ao 93º DP medidas e responsabilização dos respectivos infratores.

93º DP - feita operação, onde 3 pessoas portando cartões com suspeitas de falsificação, foram conduzidas ao Distrito.

93º - Instaurado inquérito policial.

a) *Veículos com suspeitas de abandono*

PUSP-C - identificou 7 veículos com características de abandono e comunicou a Prefeitura Regional do Butantã.

Prefeitura Butantã - Notificou os 7 veículos, sendo que 2 estão em fase de recolhimento pela Prefeitura Butantã, os demais não foram encontrados no local.

Uso do Campus:

e) Grupo de Percussão - Análise e conclusão de acústica

Limites de Ruído conforme NBR 10.151

Tipos de áreas	Diurno	Noturno
Áreas de sítios e fazendas	40	35
Área estritamente residencial urbana ou de hospitais ou de escolas	50	45
Área mista, predominantemente residencial	55	50
Área mista, com vocação comercial e administrativa	60	55
Área mista, com vocação recreacional	65	55
Área predominantemente industrial	70	60

Obs.: Caso o nível de ruído preexistente no local seja superior aos relacionados nesta tabela, então este será o limite.

CONCLUSÕES DO RELATÓRIO (Avaliação do Ruído nos Ensaios das Baterias)

- “O ruído gerado pelas baterias é bastante intenso, com significativo potencial de incômodo, tanto nas áreas internas da USP (prédios acadêmicos e administrativos), quanto nas áreas residenciais da vizinhança;”
- **“Para atendimento às condições acústicas ideais, seria necessário que os ensaios das baterias estivessem a uma distância da ordem de 350 a 400 m dos pontos receptores, algo inviável dentro do campus da USP;”**
- “Para evitar conflitos de uso na área interna do campus, recomenda-se que não sejam mais utilizados os Espaços 2, 4, 5 e 7.”
- “Além destes locais, foram identificados mais 5 espaços viáveis, indicados nos slides a seguir, onde os ensaios de baterias apresentariam pequeno potencial de incômodo nas áreas internas do campus, sem potencial de interferência externa.”
- **“O local proposto pela administração do campus, na cabeceira leste da raia olímpica, é adequado, com moderado potencial de incômodo;”**

Local Proposto (Cabeceira Leste da Raia) e Outros Locais Sugeridos (1, 8 e 6)

“A utilização dos espaços 1, 6 e 8 é em princípio viável, embora com ruído resultante acima do padrão, mas com moderado potencial de incômodo.”

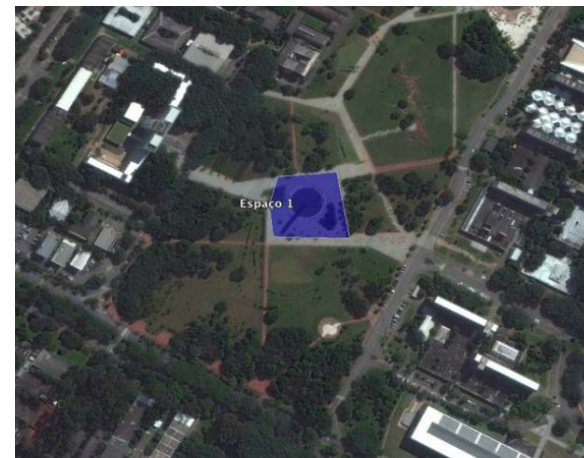

48. Reunião do Conselho Gestor do *Campus* USP da Capital
21 de junho de 2017

Conselho Gestor do *Campus* USP da Capital

Demais Locais Sugeridos para Treino das Baterias – Entorno do CEPEUSP

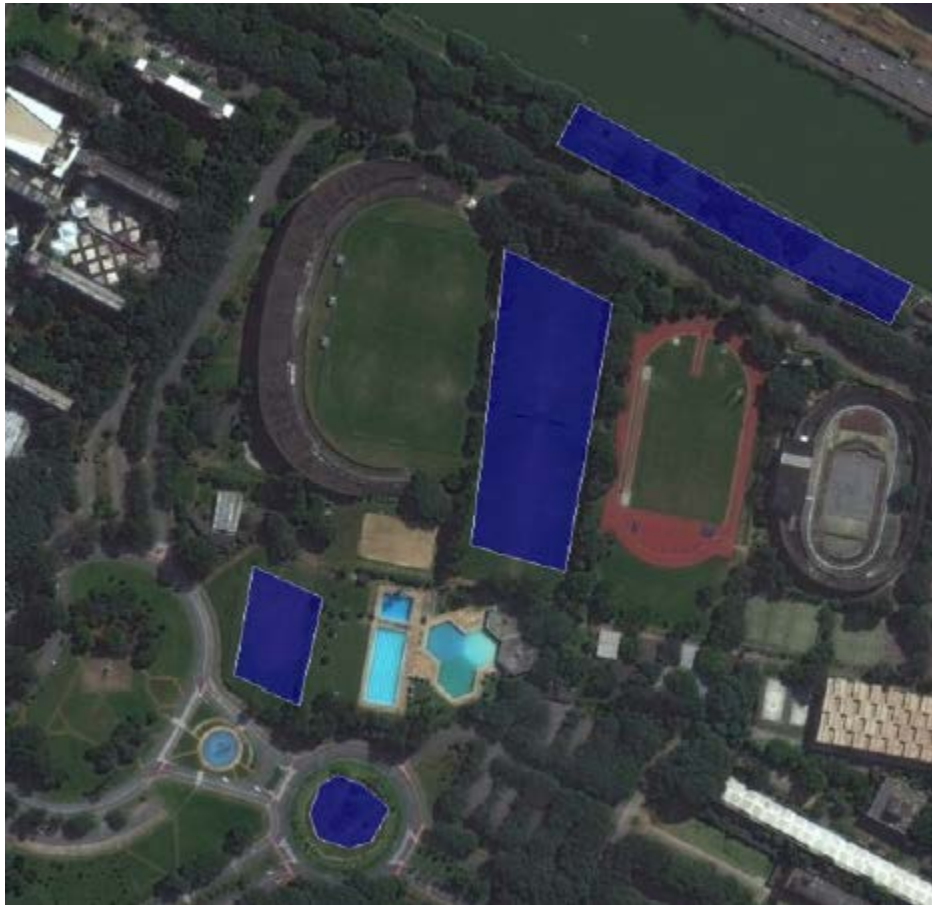

48. Reunião do Conselho Gestor do *Campus* USP da Capital
21 de junho de 2017

Local totalmente desaconselhável (Espaço 3 – Cabeceira Oeste da Raia)

“A utilização do Espaço 3, na cabeceira oeste da raia olímpica, é totalmente desaconselhável;”



48. Reunião do Conselho Gestor do *Campus* USP da Capital
21 de junho de 2017

Áreas PROPOSTAS para ensaios

Áreas desaconselhadas

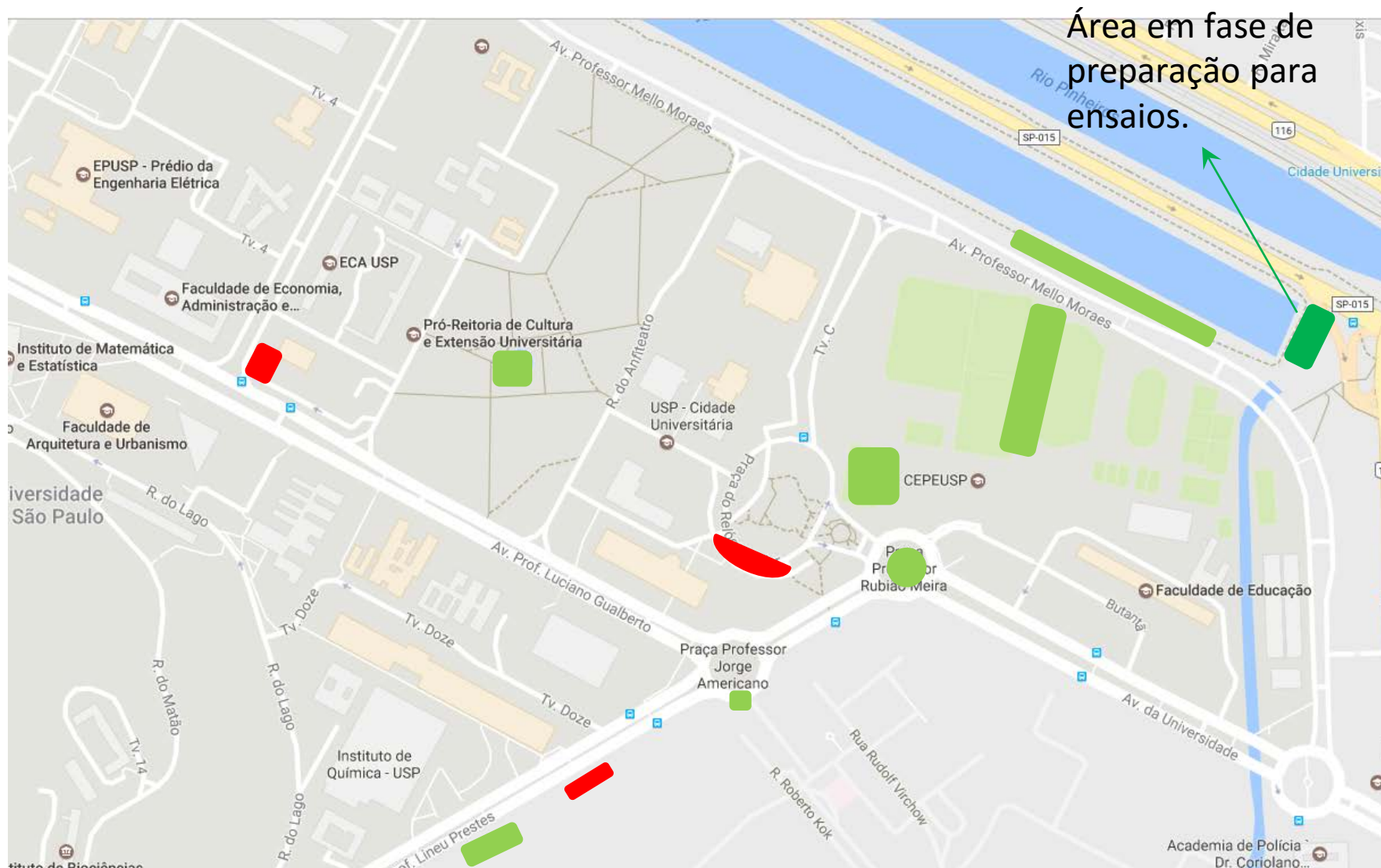

Fonte: AVALIAÇÃO DOS EFEITOS NO RUÍDO AMBIENTE DOS ENSAIOS DE GRUPOS MUSICAIS – BATERIAS, NO CAMPUS DA CIDADE UNIVERSITÁRIA

Antiga área de ensaios

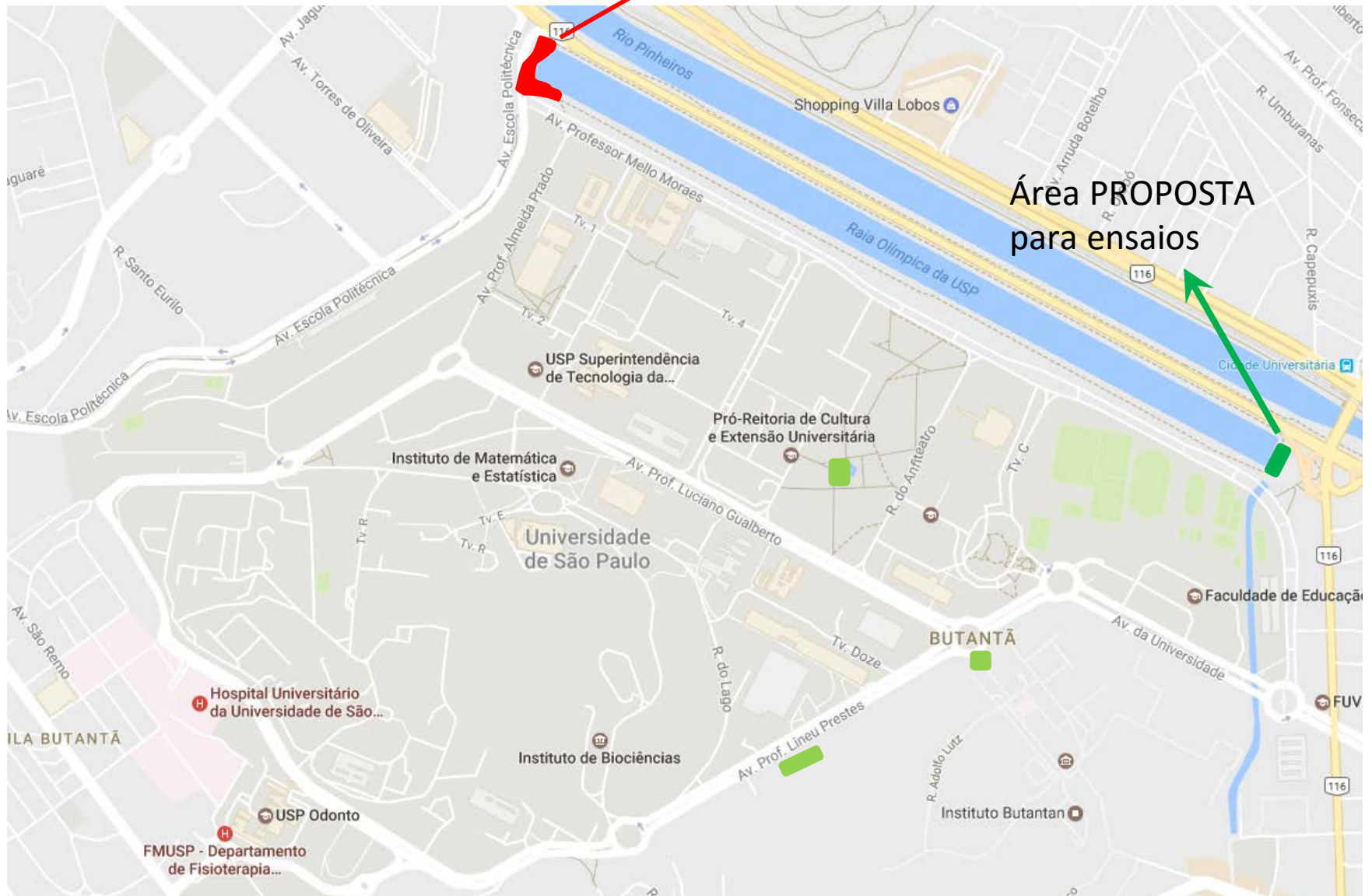

Fonte: AVALIAÇÃO DOS EFEITOS NO RUÍDO AMBIENTE DOS ENSAIOS DE GRUPOS MUSICAIS – BATERIAS, NO CAMPUS DA CIDADE UNIVERSITÁRIA

Portões de Acesso – Proposta alteração horários de acesso

Portarias de veículos e pedestres - Portaria 01 – sem alteração

Regras atuais	PORTARIA 01	2ª a 6ª feira das 05h00 às 20h00	2ª a 6ª feira das 20h01 às 24h00	Sábados das 00h01 às 05h00	Sábados das 05h01 às 14h00	Sábados das 14h01 às 24h00	Domingos e feriados
	Pedestres	Acesso liberado	Acesso controlado*	Acesso controlado*	Acesso liberado	Acesso controlado*	Acesso controlado*
	Veículos de passeio Ônibus urbano de linha	Acesso liberado	Acesso controlado*	Acesso controlado*	Acesso liberado	Acesso controlado*	Acesso controlado*

Sem alteração	PORTARIA 01	2ª a 6ª feira das 05h00 às 20h00	2ª a 6ª feira das 20h01 às 24h00	Sábados das 00h01 às 05h00	Sábados das 05h00 às 14h00	Sábados das 14h01 às 24h00	Domingos e feriados
	Pedestres	Acesso liberado	Acesso controlado*	Acesso controlado*	Acesso liberado	Acesso controlado*	Acesso controlado*
	Veículos de passeio Ônibus urbano de linha	Acesso liberado	Acesso controlado*	Acesso controlado*	Acesso liberado	Acesso controlado*	Acesso controlado*

Portarias de veículos e pedestres – Portaria 02 – **com alteração**

Regras atuais	PORTARIA 02	2ª a 6ª feira das 05h00 às 20h00	2ª a 6ª feira das 20h01 às 24h00	2ª a 6ª feira das 00h01 às 05h00	Sábados das 05h00 às 14h00	Sábados das 14h01 às 24h00	Domingos e feriados
	Pedestres	Acesso liberado	Acesso controlado*	Acesso controlado	Acesso liberado	Acesso controlado*	Acesso controlado*
	Veículos de passeio Ônibus urbano de linha Ônibus fretado Caminhões	Acesso liberado	Acesso controlado*	Fechada	Fechada	Fechada	Fechada

Regras propostas	PORTARIA 02	2ª a 6ª feira das 05h00 às 20h00	2ª a 6ª feira das 20h01 às 24h00	2ª a 6ª feira das 00h01 às 05h00	Sábados das 05h00 às 14h00	Sábados das 14h01 às 24h00	Domingos e feriados
	Pedestres	Acesso liberado	Acesso controlado*	Fechada	Acesso liberado	Acesso controlado*	Fechada
	Veículos de passeio Ônibus urbano de linha Ônibus fretado Caminhões	Acesso liberado	Acesso controlado*	Fechada	Fechada	Fechada	Fechada

Conselho Gestor do *Campus* USP da Capital

Portarias de veículos e pedestres - Portaria 03 – **com alteração**

Regras atuais	PORTARIA 03	2ª a 6ª feira das 05h00 às 20h00	2ª a 6ª feira das 20h01 às 24h00	2ª a 6ª feira das 00h01 às 05h00	Sábados das 05h01 às 14h00	Sábados das 14h01 às 24h00	Domingos e feriados
	Pedestres	Acesso liberado	Acesso controlado*	Acesso controlado*	Acesso liberado	Acesso controlado*	Acesso controlado*
	Veículos de passeio	Acesso liberado	Acesso controlado*	Fechada	Acesso liberado	Acesso controlado*	Fechada

Regras propostas	PORTARIA 03	2ª a 6ª feira das 05h00 às 20h00	2ª a 6ª feira das 20h01 às 24h00	2ª a 6ª feira das 00h01 às 05h00	Sábados das 05h01 às 14h00	Sábados das 14h01 às 24h00	Domingos e feriados
	Pedestres	Acesso liberado	Acesso controlado*	Fechada	Acesso liberado	Acesso controlado*	Acesso controlado*
	Veículos de passeio	Acesso liberado	Acesso controlado*	Fechada	Acesso liberado	Fechada	Fechada

Conselho Gestor do *Campus* USP da Capital

Portarias de veículos e pedestres - Portaria 03 – **com alteração**

Regras atuais	PORTARIA 03	2ª a 6ª feira das 05h00 às 20h00	2ª a 6ª feira das 20h01 às 24h00	2ª a 6ª feira das 00h01 às 05h00	Sábados das 05h01 às 14h00	Sábados das 14h01 às 24h00	Domingos e feriados
	Pedestres	Acesso liberado	Acesso controlado*	Acesso controlado*	Acesso liberado	Acesso controlado*	Acesso controlado*
	Veículos de passeio	Acesso liberado	Acesso controlado*	Fechada	Acesso liberado	Acesso controlado*	Fechada

Regras propostas	PORTARIA 03	2ª a 6ª feira das 05h00 às 20h00	2ª a 6ª feira das 20h01 às 24h00	2ª a 6ª feira das 00h01 às 05h00	Sábados das 05h01 às 14h00	Sábados das 14h01 às 24h00	Domingos e feriados
	Pedestres	Acesso liberado	Acesso controlado*	Fechada	Acesso liberado	Acesso controlado*	Acesso controlado*
	Veículos de passeio	Acesso liberado	Acesso controlado*	Fechada	Acesso liberado	Fechada	Fechada

Conselho Gestor do *Campus* USP da Capital

Portarias de veículos e pedestres - Teixeira Soares e Butantã - sem alteração

Sem alteração	PORTARIA TEIXEIRA SOARES	2ª a 6ª feira das 06h00 às 18h00	2ª a 6ª feira das 18h01 às 24h00	Sábados, Domingos e Feriados
	Pedestres	Acesso liberado	Fechada	Fechada
	Veículos de passeio	Acesso liberado	Fechada	Fechada

Sem alteração	PORTARIA BUTANTÃ	2ª a 6ª feira das 07h00 às 18h00	2ª a 6ª feira das 18h01 às 24h00	Sábados, Domingos e Feriados
	Pedestres	Acesso liberado	Fechada	Fechada
	Veículos de passeio	Acesso apenas veículos credenciados	Fechada	Fechada

Portarias de pedestres - CPTM – São Remo – HU - **com alteração**

Portarias de pedestres – Estrada do Mercadinho – Vila Indiana – IPT – sem alteração

Regras atuais	PORTARIA DE PEDESTRES	2ª a 6ª feira das 05h às 20h00	2ª a 6ª feira das 20h01 às 24h00	2ª a 6ª feira das 00h01 às 05h00	Sábados das 05h01 às 14h00	Sábados das 14h01 às 24h00	Domingos e feriados
	CPTM São Remo Hospital Universitário	Acesso liberado	Acesso controlado*	Acesso controlado*	Acesso liberado	Acesso controlado*	Acesso controlado*

Regras propostas	PORTARIA DE PEDESTRES	2ª a 6ª feira das 05h às 20h00	2ª a 6ª feira das 20h01 às 24h00	2ª a 6ª feira das 00h01 às 05h00	Sábados das 05h01 às 14h00	Sábados das 14h01 às 24h00	Domingos e feriados
	CPTM São Remo Hospital Universitário	Acesso liberado	Acesso controlado*	Fechada	Acesso liberado	Fechada	Fechada

Sem alteração	Estrada do Mercadinho Vila Indiana	Acesso liberado	Acesso controlado*	Acesso controlado*	Acesso liberado	Acesso controlado*	Acesso controlado*
	IPT	Fechada	Fechada	Fechada	Fechada	Fechada	Fechada

48. Reunião do Conselho Gestor do *Campus* USP da Capital
21 de junho de 2017

- Regularização
 - 2016: Secretaria Municipal de Licenciamento
 - 2017: Decreto PMSP Plano diretor (Vereador Paulo Frange)
-
- Concessão de uso
 - Secretaria Municipal da Saúde (2016) quadra 11
 - Secretaria Municipal da Educação (2016) quadra 11
 - Secretaria do Estado CDHU quadra 10 (falta assinatura)
 - São Remo: quadra ESPN (2017)

Monitoramento do consumo de energia elétrica

Plano de manutenção da rede elétrica (NR 10):

Custo anual R\$ 3 milhões

99 cabines de transformação

40 cabines de pedestral

30 km de cabos enterrados

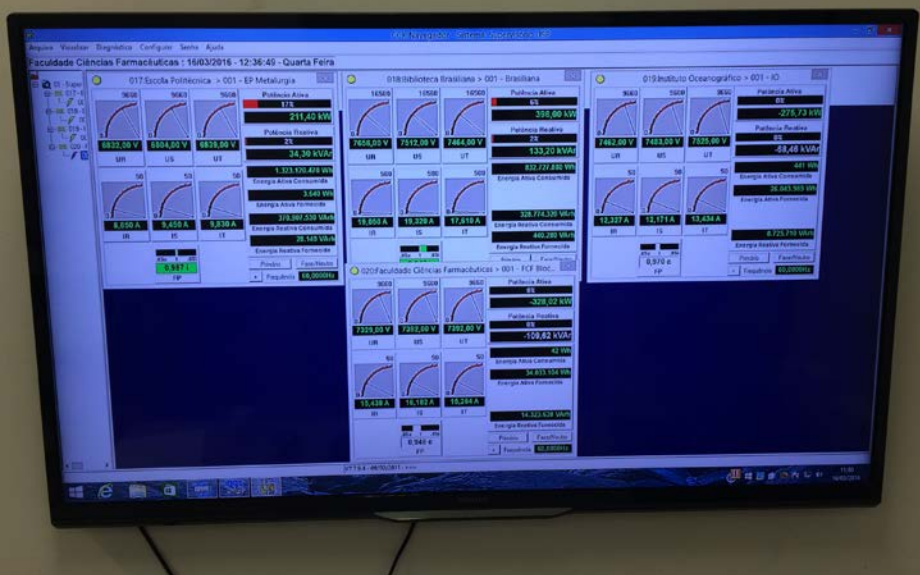

Tela de monitoramento de energia elétrica



Sala com bancada para testes

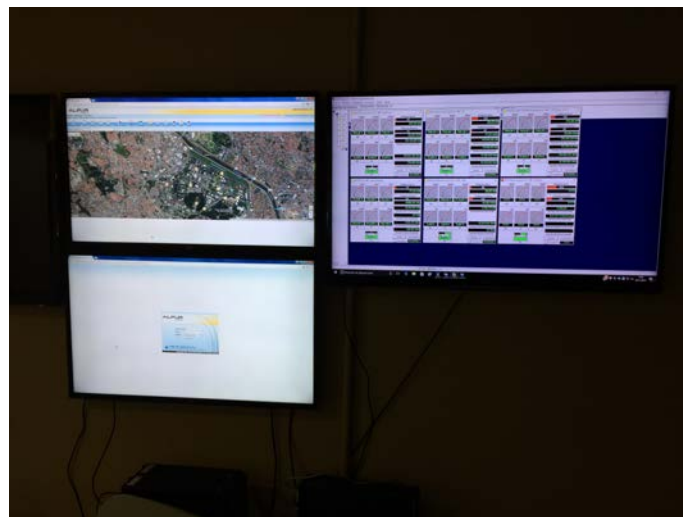

Sala de Monitoramento com 3 Telas

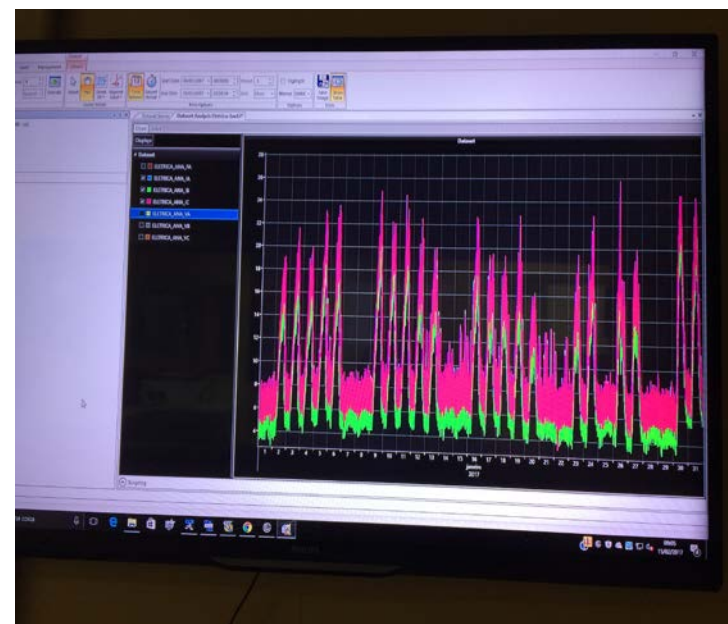

Telas com informações (grandezas elétricas) dos relés de proteção instalados nas cabines

INFORME MENSAL DE ENERGIA ELÉTRICA DE UNIDADES MONITORADAS EM TEMPO REAL - 2017					Mês de Referência:		Maio			
Unidade	Prédio / Cabine Monitorada	Edifício(s) / Cargas Atendida(s) pela Cabine	Consumo (kWh)	Custo Total (R\$)	Indicadores Históricos de Gestão Energética					
					R\$/ kWh	Contribuição no Consumo Total do Campus	Área Construída (m ²)	kWh / m ²	W / m ²	Circuito da ETD CUASO
CUASO	ETD	Todo o Campus	6.549.951	2.602.098,02	0,39727	100,00%	857659,83	7,64	16,11	
EP	Biênio	Biênio, Produção, Varzolini e Cirquinho	41.918	16.652,92	0,39727	0,64%	13890,54	3,02	16,69	104
	Civil	Todo(s)	63.958	25.408,43	0,39727	0,98%	31522,57	2,03	8,72	104
	Mecânica / Naval*	Todo(s)	69.264	27.516,50	0,39727	1,06%	35408,95	1,96	11,54	103
	Minas / Metalurgia	Todo(s)	87.136	34.616,39	0,39727	1,33%	20757,88	4,20	11,64	103
	Elétrica	Todo(s)	89.618	35.602,69	0,39727	1,37%	40161,87	2,23	7,85	104
FCF	Blocos 13 a 18	Restaurante da Química, Bloco 18 e Blocos 13 a 17	50.315	19.988,55	0,39727	0,77%	12669,58	3,97	9,50	106
IO	IO	Todo(s)	34.000	13.507,17	0,39727	0,52%	17703,73	1,92	5,53	106
RUSP	Biblioteca Brasileira	Todo(s)	155.899	61.934,05	0,39727	2,38%	19833,41	7,86	18,44	104
FFLCH	Administração (BT)*	Administração	23.599	9.375,09	0,39727	0,36%	5192,43	4,54	28,66	106
EEFE	EEFE	Todo(s)	9.203	3.656,03	0,39727	0,14%	19137,69	0,48	3,01	103
IQ	Biotério*	Bloco Zero(Química Fina) e Biotério	194.744	77.365,89	0,39727	2,97%	3875,06	50,26	114,30	106

HISTÓRICO DE CONSUMO POR UNIDADE

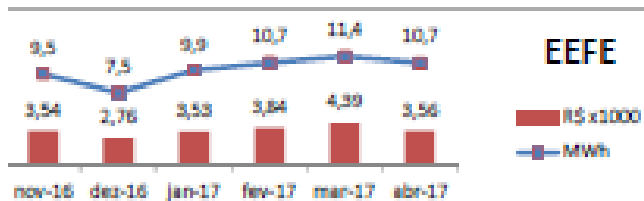
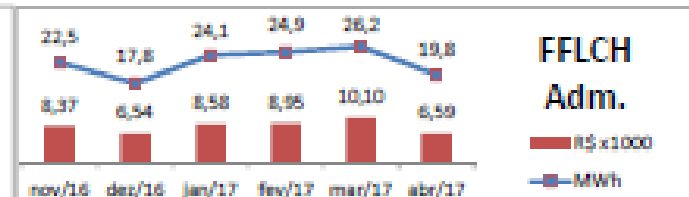
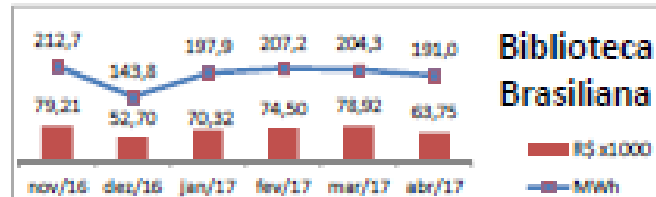
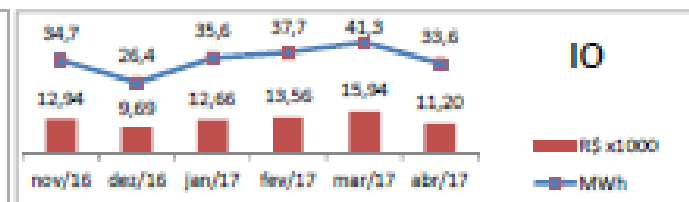
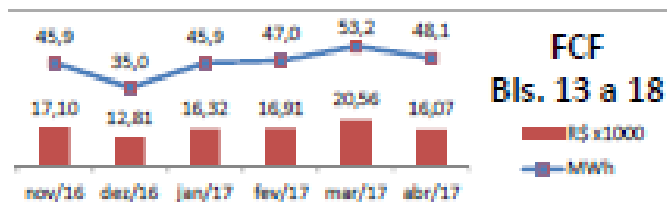
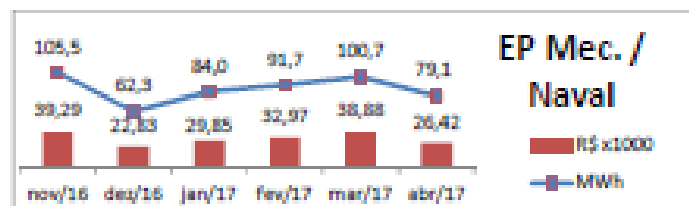
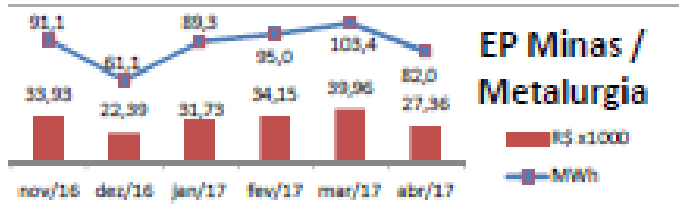
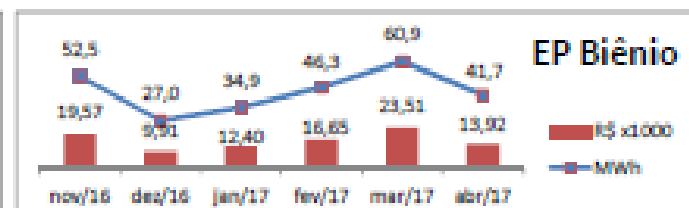
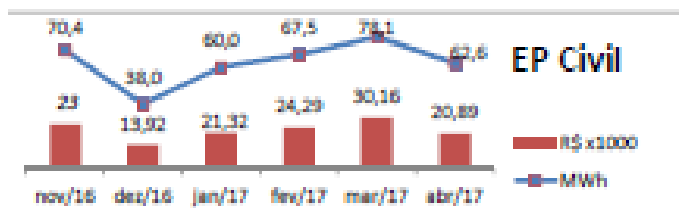
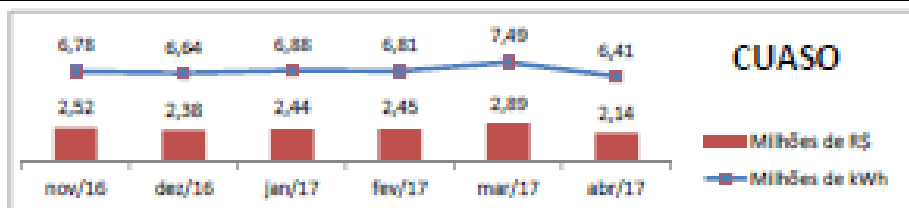

Festas não autorizadas

76 Festas não autorizadas em 2016

FFLCH	ECA	ECA	FAU	IB	EP	IRI	FE	FMVZ	FO
10/01/2016	11/02/2016	02/06/2016	16/02/2016	12/02/2016	03/04/2016	18/02/2016	25/02/2016	15/04/2016	23/09/2016
17/02/2016	18/02/2016	04/06/2016	17/02/2016	19/02/2016	08/10/2016	01/04/2016	06/05/2016	15/10/2016	07/10/2016
19/02/2016	20/02/2016	23/06/2016	26/02/2016	15/04/2016	19/10/2016	30/09/2016	24/06/2016		
16/03/2016	25/02/2016	24/06/2016	29/04/2016	24/06/2016					
19/03/2016	27/02/2016	30/06/2016	20-21/05/2016	30/09/2016					
01/04/2016	17/03/2016	01/07/2016	17/06/2016	08/10/2016					
15/04/2016	02/04/2016	04/08/2016	24/06/2016	21/10/2016					
06/05/2016	07/04/2016	22/09/2016	05/08/2016						
13/05/2016	09/04/2016	29/09/2016	30/09/2016						
25-26/05/2016	14/04/2016	06/10/2016	07/10/2016						
04/06/2016	28/04/2016	07/10/2016	07/10/2016						
17/06/2016	05/05/2016	09/10/2016	27-28/10/2016						
30/09/2016	06/05/2016	13/10/2016	09/12/2016						
09/12/2016	12/05/2016	27/10/2016							
		09/12/2016							

17 Festas não autorizadas em 2017

FFLCH	ECA	FAU	IB	EP	IRI	FE	IGc	
26/05/2017	09/02/2017	17/03/2017	31/03/2017			01/06/2017	02/06/2017	
02/06/2017	13/02/2017		12/05/2017					
	16/02/2017		26/05/2017					
	30/03/2017		02/06/2017					
	31/03/2017							
	04/05/2017							
	25/05/2017							
	01/06/2017							

Campanha da mobilidade

Concurso cultural SGA

MOBI USP coordenadora Profa Patricia Iglecias

QUESTÕES RELATIVAS À MOBILIDADE

Mobilidade na Cidade Universitária

Alunos da Escola Politécnica fizeram projetos em quatro subtemas:

- ❖ **Infraestrutura de circulação e sua operação.**
- ❖ **Infraestrutura de guarda de veículos e sua operação.**
- ❖ **Convivência dos pedestres, ciclistas, atletas e veículos.**
- ❖ **Veículos e sua operação.**

Cidade Universitária Armando de Salles Oliveira

Malha Viária: 60 km

Pessoas / dia: 80.000 - 100.000

Veículos / dia: 50.000

Vagas de estacionamento em Bolsões: 10.000

Vagas de estacionamento regulares em vias: 2.300

Quantidade diária de ônibus: 800

Linhas circulares (BUSP): 2 linhas, com 12 ônibus cada

Faixas de ônibus: 2,3 km

Ciclofaixas: 2,3 km

Calçadas: 217.000 m²

Acompanhamento de CUSTOS SPTrans - 12 meses - Jan 2015/dez2015

Valor Médio da Passagem (R\$)*		CUSTO MÉDIO (R\$) *		CUSTO TOTAL (R\$) *		
1,37		503.209,71		5.535.306,84		
Mês	OPERAÇÃO (R\$)	GERENCIAMENTO (R\$)	TOTAL (R\$)	Passageiros BUSP	Valor da Passagem R\$ Serviço / Passageiros BUSP	Situação
jan/15	556.395,44	45.714,78	602.110,22	210.999	2,85	FÉRIAS
fev/15	518.782,33	45.714,78	564.497,11	286.646	1,97	Letivo
mar/15	372.752,31	45.714,78	418.467,09	587.871	0,71	Letivo
abr/15	432.777,79	45.714,78	478.492,57	469.028	1,02	Letivo
mai/15	462.742,95	49.010,22	511.753,17	511.147	1,00	Letivo
jun/15	450.651,59	49.010,22	499.661,81	476.369	1,05	Letivo
jul/15	552.044,32	49.010,22	601.054,54	247.529	2,43	FÉRIAS
ago/15	395.539,87	49.010,22	444.550,09	509.431	0,87	Letivo
set/15	420.063,63	49.010,22	469.073,85	447.466	1,05	Letivo
out/15	408.097,01	49.010,22	457.107,23	456.870	1,00	Letivo
nov/15	439.528,94	49.010,22	488.539,16	422.413	1,16	Letivo
dez/15	573.982,23	49.010,22	622.992,45	228.683	2,72	FÉRIAS

Acompanhamento de CUSTOS SPTrans - 12 meses - Jan 2016/dez 2016

Valor Médio da Passagem (R\$)*		CUSTO MÉDIO (R\$) *		CUSTO TOTAL (R\$) *		
1,37		503.209,71		5.535.306,84		
Mês	OPERAÇÃO (R\$)	GERENCIAMENTO (R\$)	TOTAL (R\$)	Passageiros BUSP	Valor da Passagem R\$ Serviço / Passageiros BUSP	Situação
jan/16	634.446,31	49.010,22	683.456,53	166.446	4,11	FÉRIAS
fev/16	488.382,32	49.010,22	537.392,54	353.444	1,52	FÉRIAS
mar/16	386.382,90	49.010,22	435.393,12	518.150	0,84	Letivo
abr/16	415.242,47	49.010,22	464.252,69	490.204	0,95	Letivo
mai/16	498.636,65	53.924,94	552.561,59	430.593	1,28	Letivo
jun/16	524.894,19	53.924,94	578.819,13	377.075	1,54	Letivo
jul/16	563.468,46	53.924,94	617.393,40	218.224	2,83	FÉRIAS
ago/16	386.106,21	53.924,94	440.031,15	494.122	0,89	Letivo
set/16	445.271,43	53.924,94	499.196,37	413.327	1,21	Letivo
out/16	457.897,38	53.924,94	511.822,32	418.421	1,22	Letivo
nov/16	462.580,09	53.924,94	516.505,03	408.595	1,26	Letivo
dez/16	643.991,81	53.924,94	697.916,75	244.342	2,86	Letivo
jan/17	716.754,86	53.924,94	770.679,80	170.390	4,52	Letivo
fev/17	630.845,02	53.924,94	684.769,96	227.192	3,01	Letivo

Esta versão do relatório das atividades da PUSC é uma tentativa para apresentar as atividades realizadas principalmente no período de fevereiro de 2016 a maio de 2017.

Quaisquer dúvidas ou sugestões encaminhar para nakao@usp.br ou *ligar para 11-30914600.*